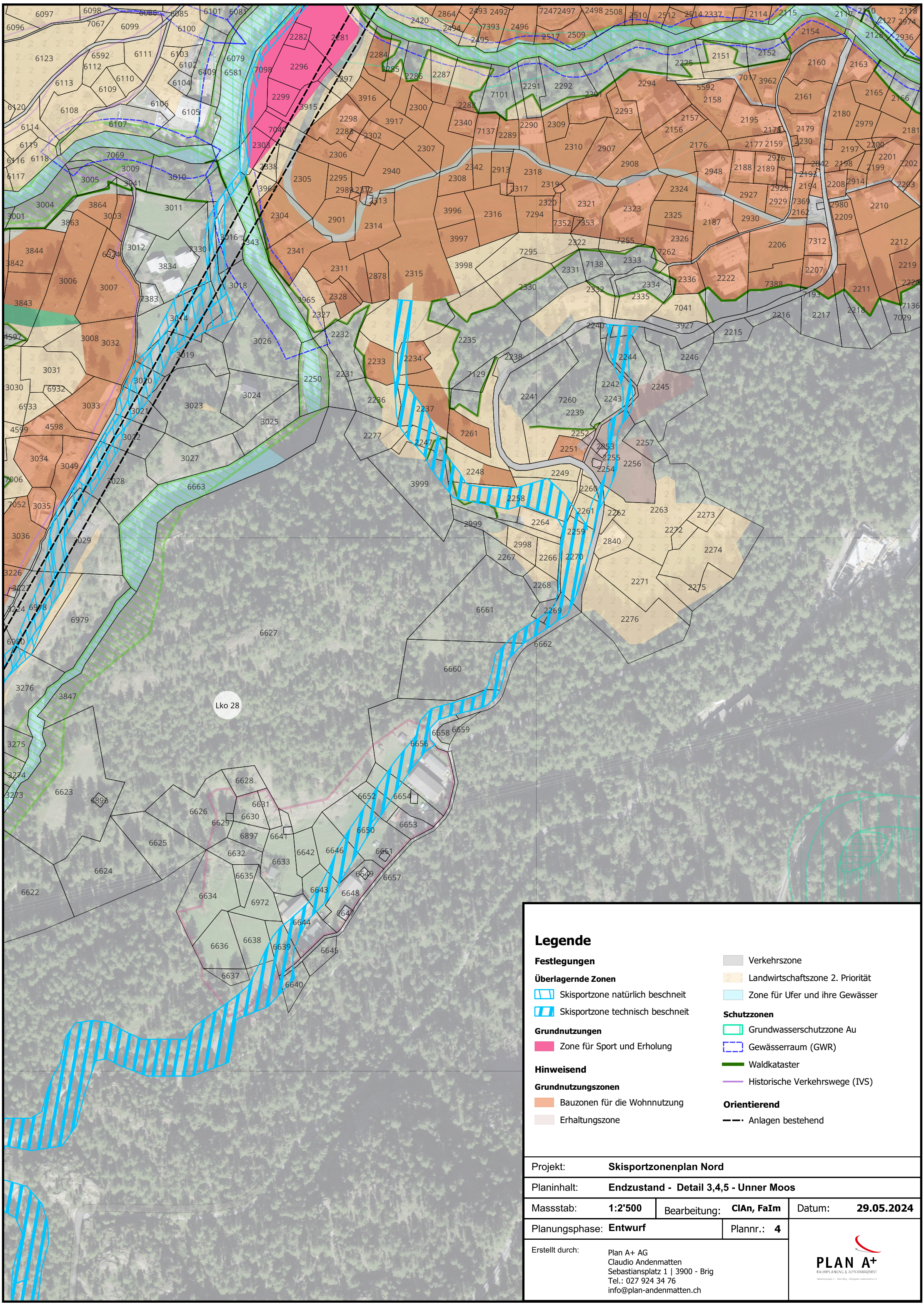

Legende

Festlegungen

Überlagernde Zonen

- Skisportzone natürlich beschneit
- Skisportzone technisch beschneit

Grundnutzungen

- Zone für Sport und Erholung

Hinweisend

Grundnutzungszonen

- Bauzonen für die Wohnnutzung
- Erhaltungszone
- Verkehrszone
- Landwirtschaftszone 2. Priorität
- Zone für Ufer und ihre Gewässer

Schutzzonen

- Grundwasserschutzzone Au
- Gewässerraum (GWR)
- Waldkataster
- Historische Verkehrswege (IVS)

Orientierend

- Anlagen bestehend

Projekt:	**Skisportzonenplan Nord**				
Planinhalt:	**Endzustand - Detail 3,4,5 - Unner Moos**				
Massstab:	**1:2'500**	Bearbeitung:	**ClAn, FaIm**	Datum:	**29.05.2024**
Planungsphase:	**Entwurf**		Plannr.: **4**		

Erstellt durch:
Plan A+ AG
Claudio Andenmatten
Sebastiansplatz 1 | 3900 - Brig
Tel.: 027 924 34 76
info@plan-andenmatten.ch

PLAN A+
RAUMPLANUNG & ALPIN MANAGEMENT